



Crédit photo : B. Gautier

# Outils pour favoriser l'installation d'éleveurs engagés pour la biodiversité

Frédéric Signoret, 13 juin 2022, Orléans  
Rencontres ligériennes  
"Restauration et préservation des vallées alluviales  
ligériennes par pâturage extensif"



# Accueillir des étudiants co-encadrés (paysans / naturalistes)

Avec pour message : "l'agriculture est l'une des voies professionnelles de la protection de la nature"

Ou bien "Vous avez envie d'être gestionnaire d'espace naturel ?! ... Vous pouvez le faire en devenant éleveuse"



The screenshot shows the website for 'PAYSANS DE NATURE'. The header includes a logo and navigation links: Accueil, Paysans de nature, La carte, Médias, and Actualités. The main heading is 'Faire un stage dans une ferme du réseau Paysans de nature'. Below this, there is a sub-heading 'De nombreuses fermes du réseau accueillent des stagiaires' followed by a paragraph explaining that various farms accept interns from all backgrounds, often with agricultural or ecological training. A list of activities for interns is provided, including 'réalisation d'inventaires naturalistes' and 'vie de la ferme'. A section titled 'Catalogue des fermes qui accueillent des stagiaires' explains that the listed farms are signatories of the project's charters. At the bottom, a yellow button reads 'Liste des fermes du réseau Paysans de nature qui accueillent des stagiaires'.

- Un catalogue de fermes accueillant des stagiaires (sur le site internet)
- Une "note de cadrage" à destination des étudiants et enseignants
- Une fiche outil pour les chargés de mission des organisations environnementales
- Des exemples d'offre de stage
- Des exemples de rapports de stage

# Mobiliser de l'épargne citoyenne "à garantie biodiversité"

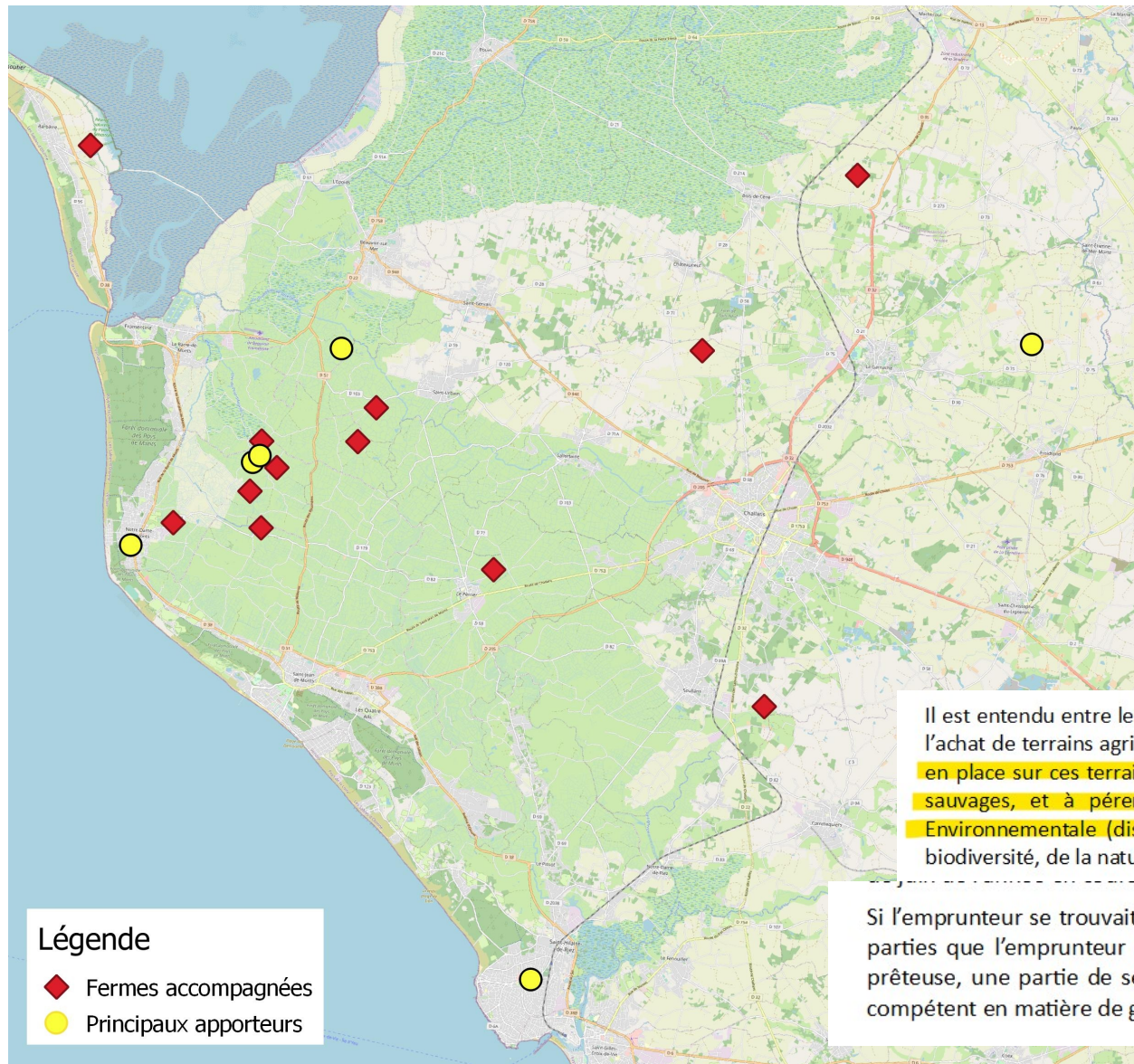

Le prêt à taux 0 depuis 2010 :

- 13 installations soutenues
- au moins 570 000 euros pour au moins 6 "mécènes"

## Comment ça marche ?

- contrat de prêt "classique" déposé aux impôts (montant, échéances)
- un document d'engagement de prêt privé avec des clauses particulières

Il est entendu entre les parties que la somme prêtée par la prêteuse à l'emprunteur est destinée à l'achat de terrains agricoles, qui seront exploités par l'emprunteur. **L'emprunteur s'engage à mettre en place sur ces terrains une gestion respectueuse de l'environnement, de la faune et de la flore sauvages, et à pérenniser cette gestion à long terme au travers d'une Obligation Réelle Environnementale (dispositif de la loi n° 2016-1087 du 8 août 2016 pour la reconquête de la biodiversité, de la nature et des paysages) ou d'un outil équivalent.**

Si l'emprunteur se trouvait dans l'impossibilité de rembourser la prêteuse, il est entendu entre les parties que l'emprunteur vendrait, pour pouvoir assurer les échéances de remboursement à la prêteuse, une partie de ses propriétés à un organisme d'intérêt général ou d'utilité publique et compétent en matière de gestion des espaces naturels.

## Le rôle des associations / gestionnaires d'EN :

- favoriser le lien entre les paysans et des habitants volontaires pour la biodiversité
- aider à rédiger les contrats, et faire "avancer" les clauses dans le temps (rédaction ORE par ex)
- s'assurer des engagements des paysans

# Quelques autres résultats

- Depuis 20 ans, 11 chargés de mission de la LPO en Vendée sont devenus paysans (dont 7 sont éleveurs)



- 6 paysans au CA de la LPO Vendée
- En Pays de la Loire, au moins 50 stagiaires accueillis dans des fermes en 5 ans

# Indicateurs d'installation (bis)

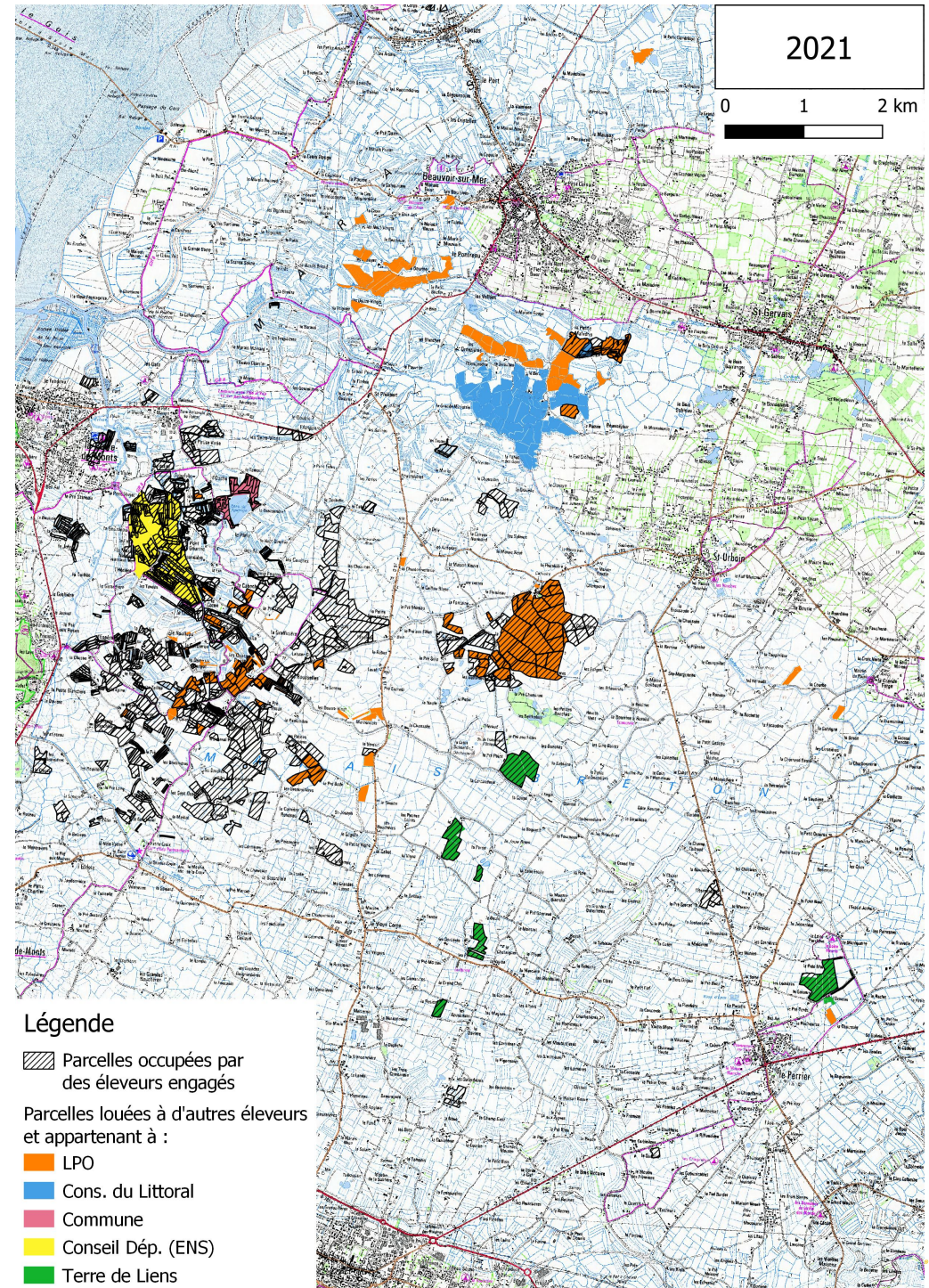
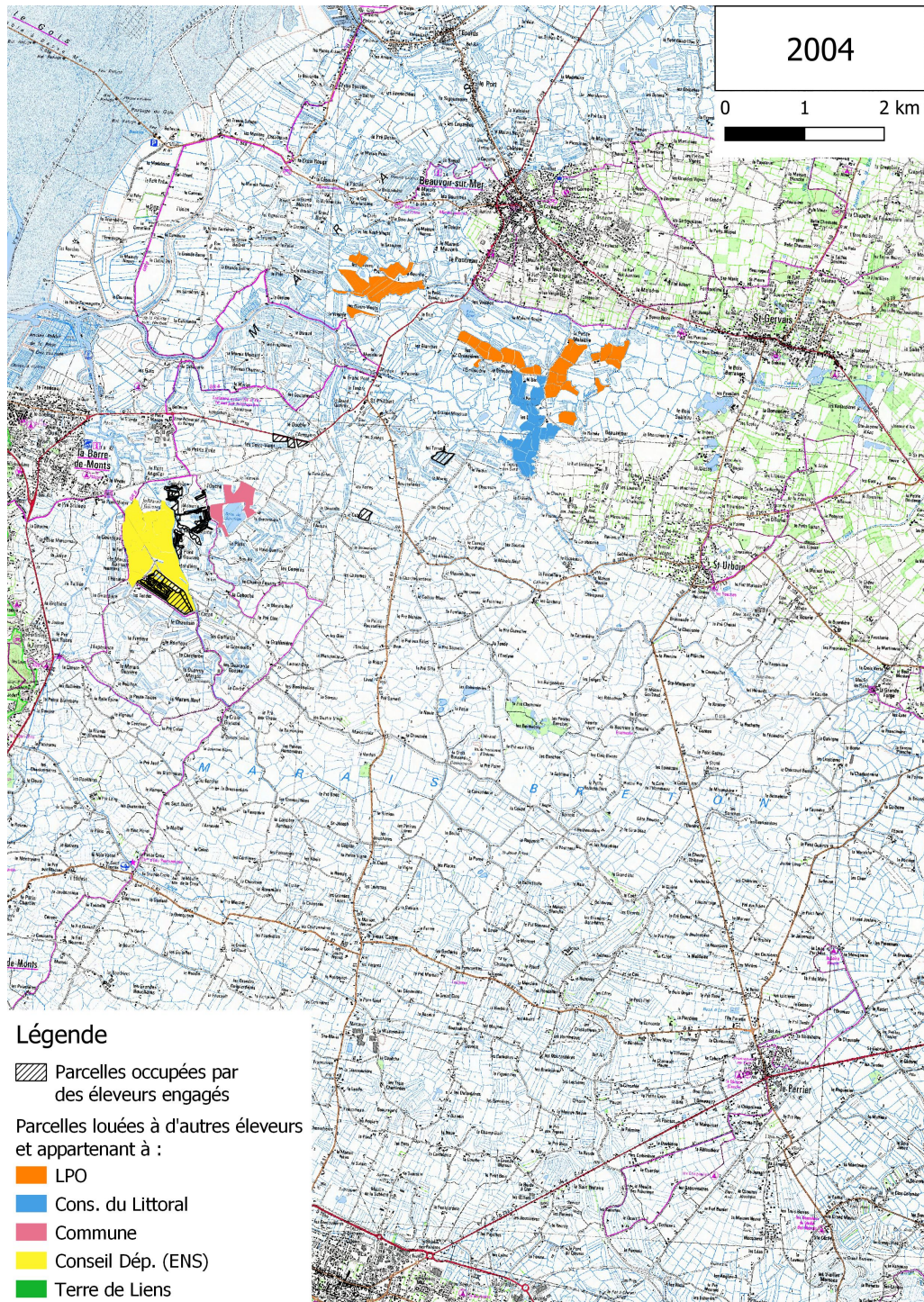

# Indicateurs de biodiversité

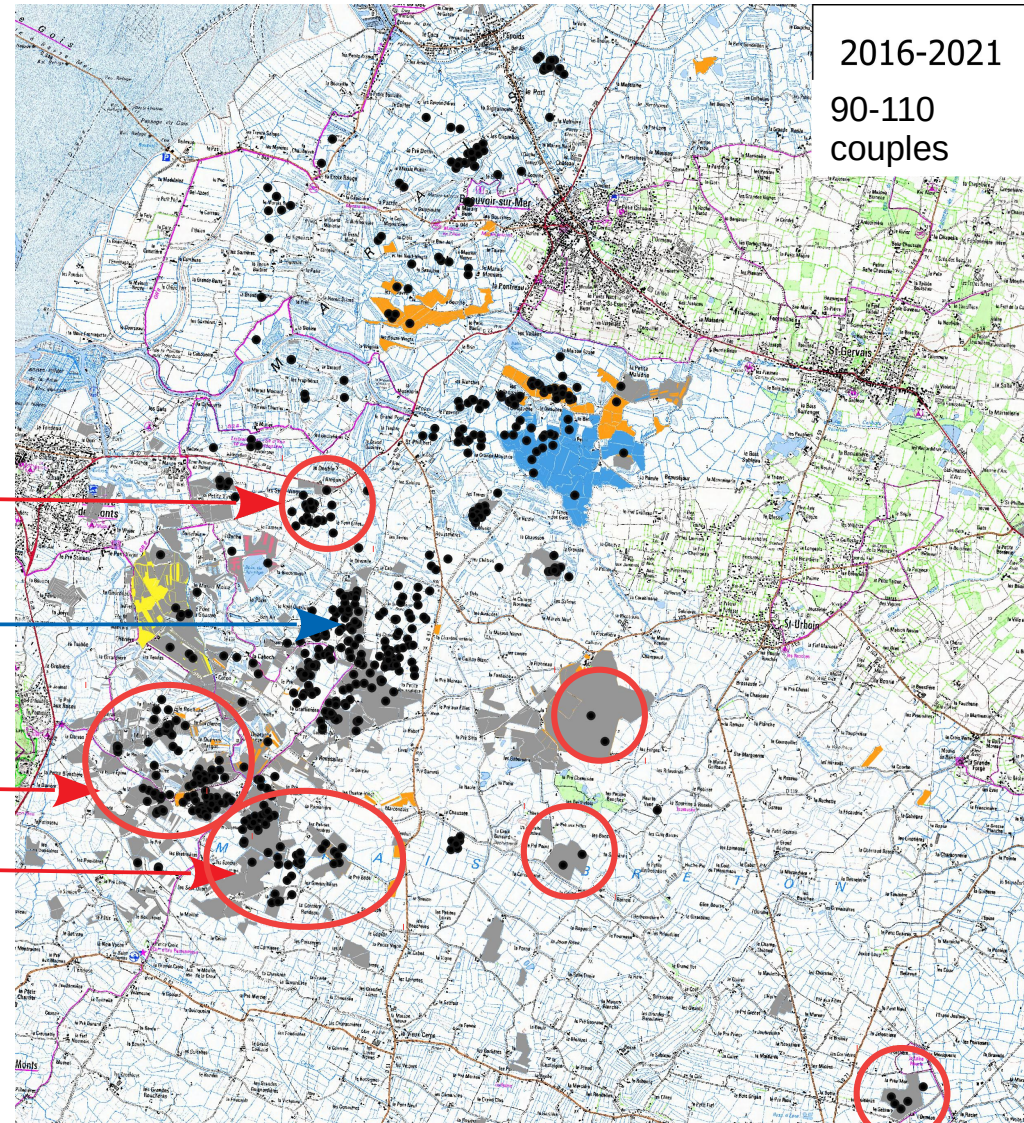
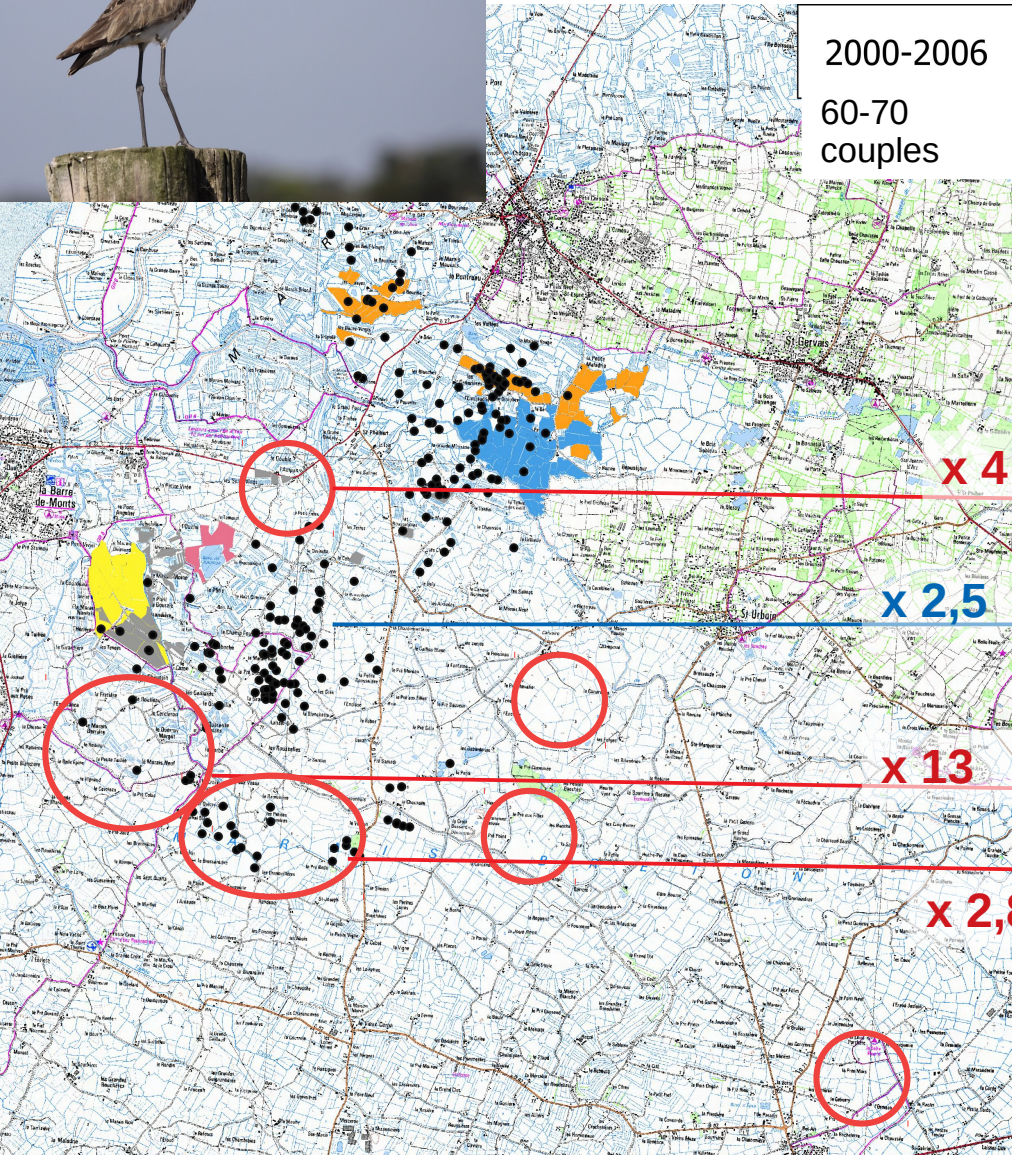

- Légende**
- Couples de barges
  - Parcelles occupées par des éleveurs engagés
- Parcelles louées à d'autres éleveurs et appartenant à :
- LPO
  - Commune
  - Cons. Dép. (ENS)
  - Cons. du Littoral

- Légende**
- Couples de barges
  - Parcelles occupées par des éleveurs engagés
- Parcelles louées à d'autres éleveurs et appartenant à :
- LPO
  - Commune
  - Cons. Dép. (ENS)
  - Cons. du Littoral
  - Terre de Liens