



► Atelier collaboratif n°3

Action de compensation zone humide par rapport à un projet de rocade de l'Agglomération de Bourges (18).

Binôme référent : Guillaume Debain (SIVY) et Brigitte Riaux (CEN Centre-Val de Loire)



Déroulé de l'atelier

- ▶ Présentation et contextualisation du projet
10 minutes
- ▶ Temps de questions / réponses
5 minutes
- ▶ Présentation de la consigne et de l'outil (Brainstorming)
5 minutes
- ▶ Temps individuel : « Un Post-it / une idée »
5 minutes
- ▶ Temps d'énonciation des idées, échanges et classification des Post-it
35 minutes

Le projet de voirie - Localisation

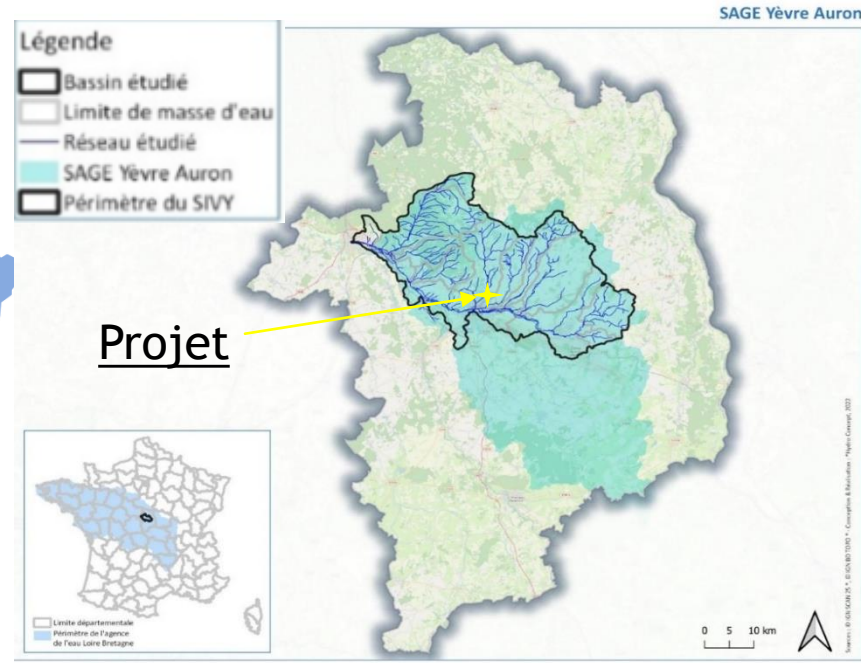
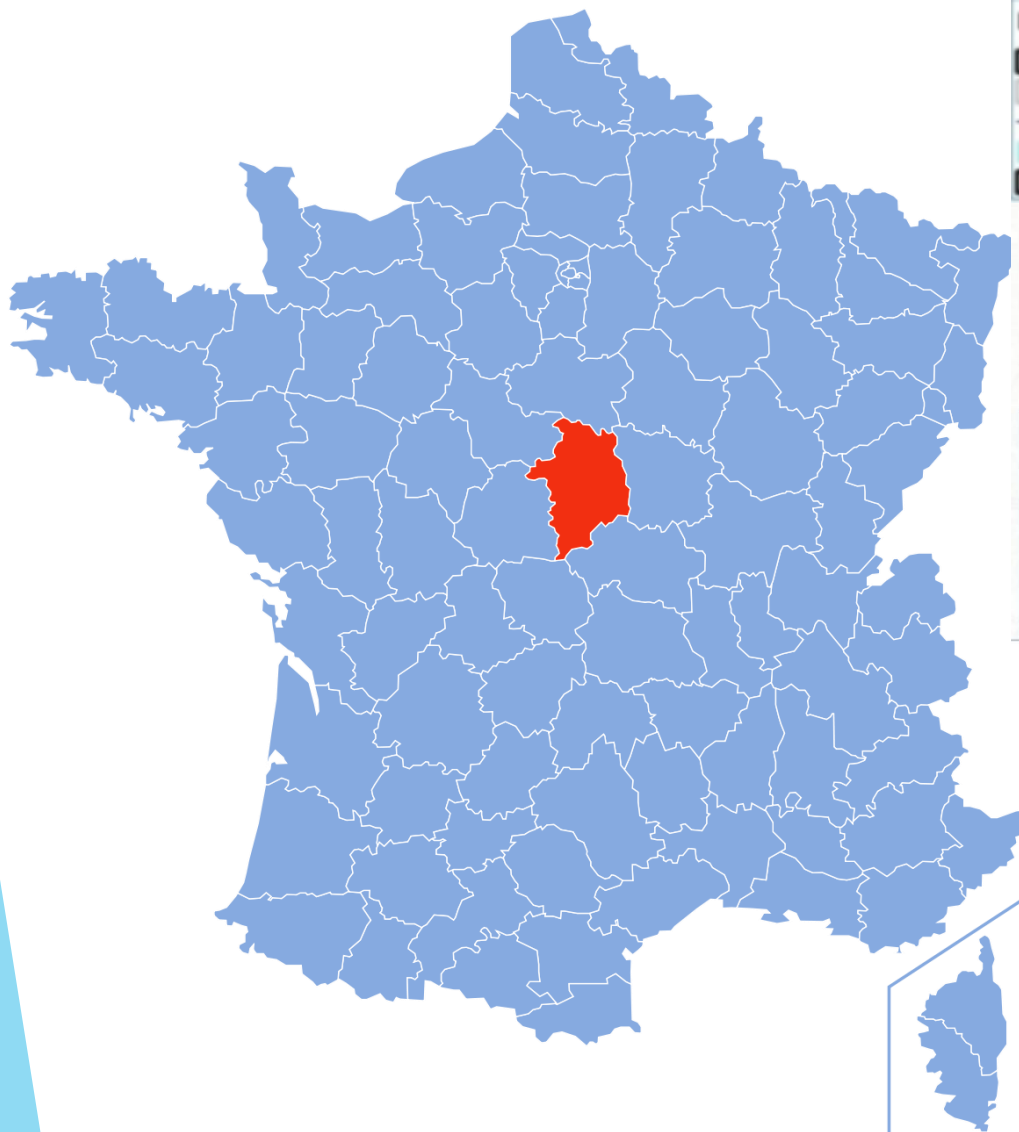

Fussy - Commune du Cher
Territoire ZRE
SAGE Yèvre Auron
Commune sur le BV du SIVY

Le projet de voirie - Contexte Général

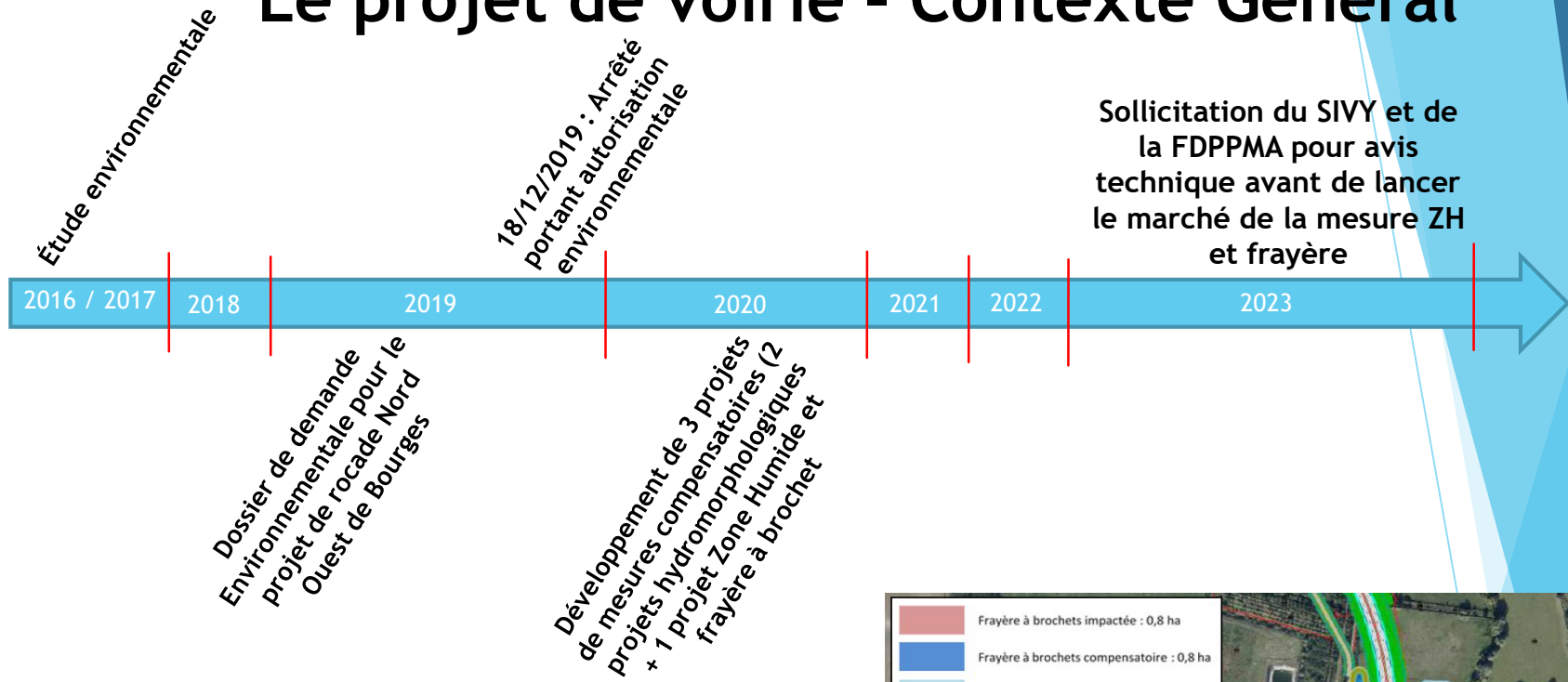

Contexte : Projet de voirie traversant une prairie eutrophes et mésotrophes humide (E3.4) et une zone de frayère.

- 5.7 ha de zone humide à «restaurer »
- 0.8 ha de frayère à restaurer

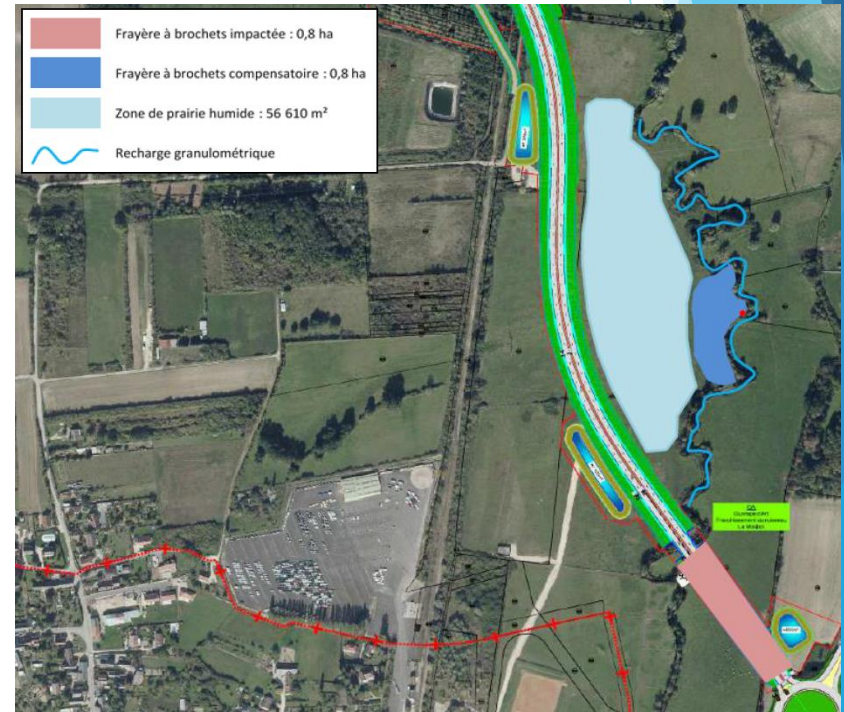

Le projet de voirie - état des lieux

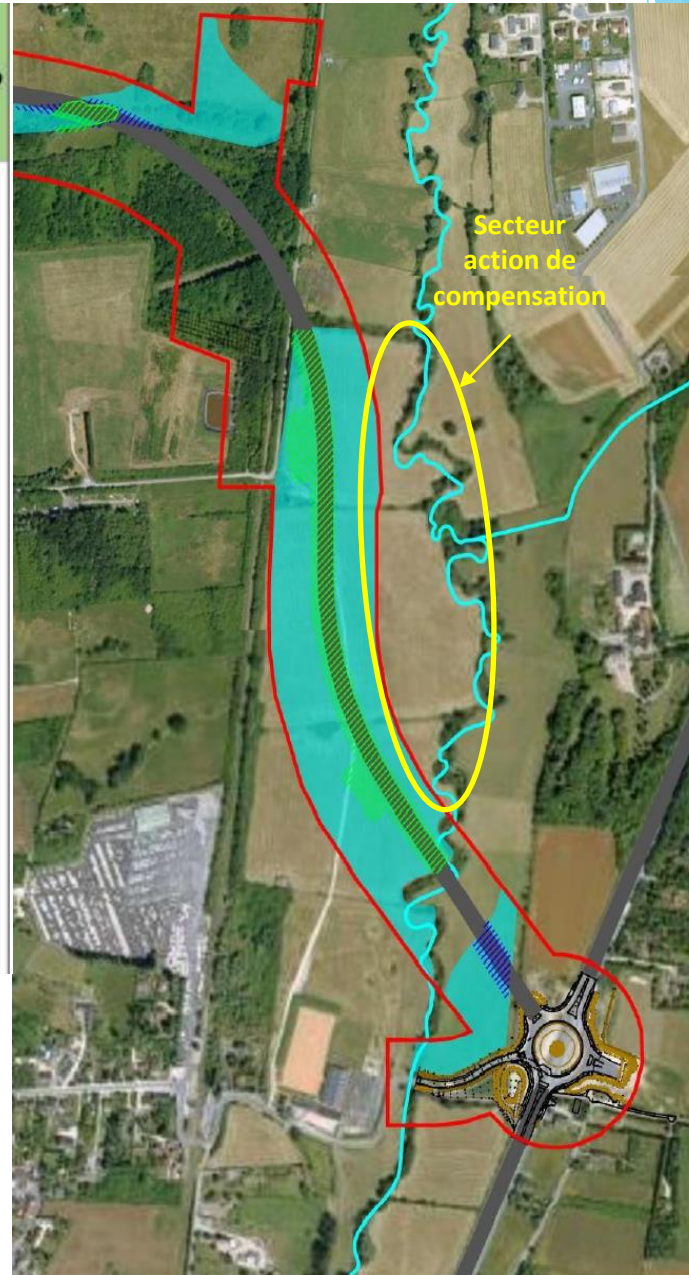

Remarque :
Pas de sondages sur la zone à compenser.

Le projet de voirie - état des lieux

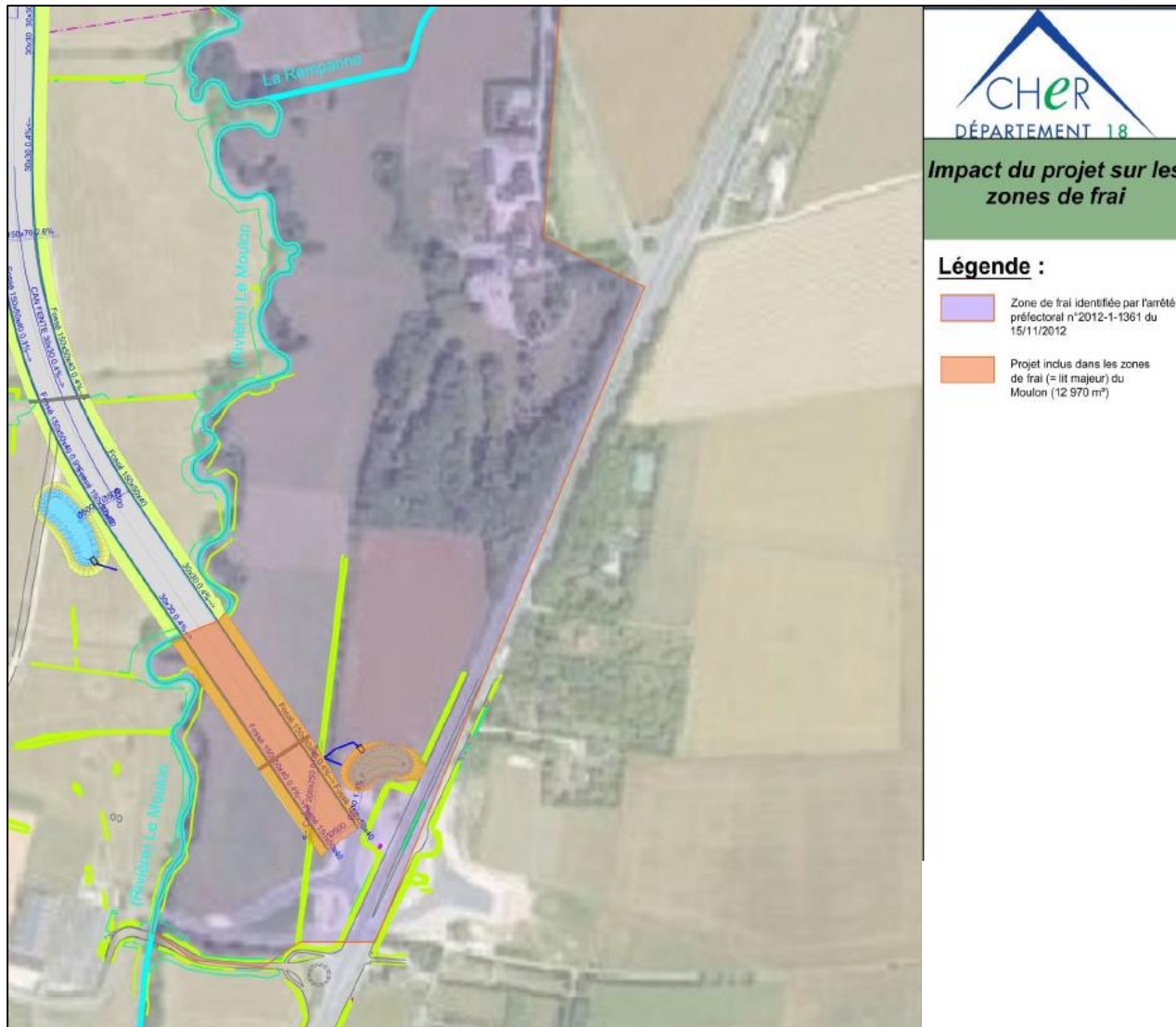

Le projet de compensation

Le projet : Compensation de prairie humide

Coût des travaux envisagés : 188 400 euros

Quelques détails techniques :

- Déblais : 7 900 m³
- Création de noues : 300 m³

Interrogation SIVY : Même parcelle que celle dégradée, prairie humide fonctionnelle? Sols de zones Humides?

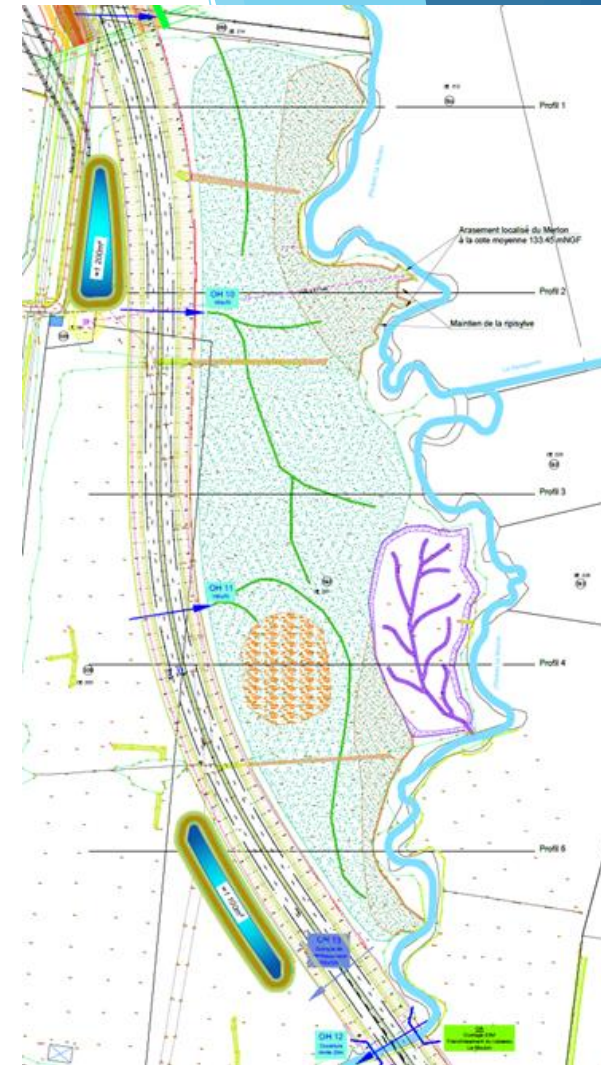
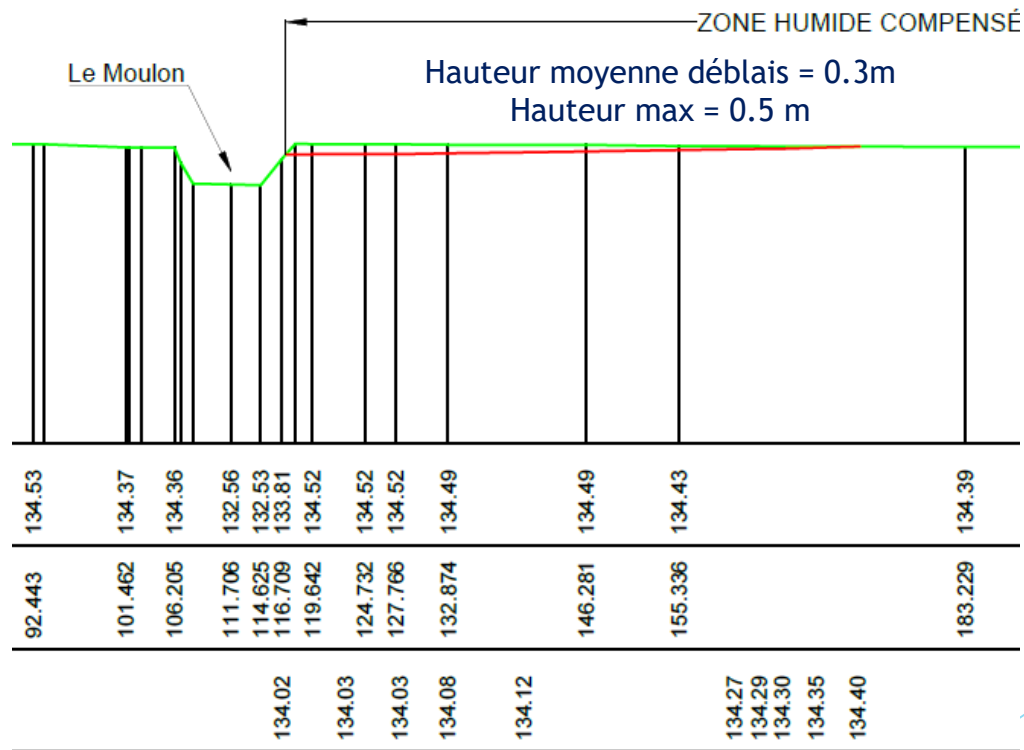

Le projet de compensation

Le projet : Compensation de frayère

Coût des travaux envisagés : 234 200 euros

Quelques détails techniques :

- Déblais : 9 750 m³
- Surface de terrassements : 0.8 ha

Interrogation SIVY : Devenir des déblais? Sols de zones Humides? Compatibilité avec hydrologie locale? Drainage des sols?

Interrogation FDDPPMA : Optimum de fonctionnement à 0.4 ha.

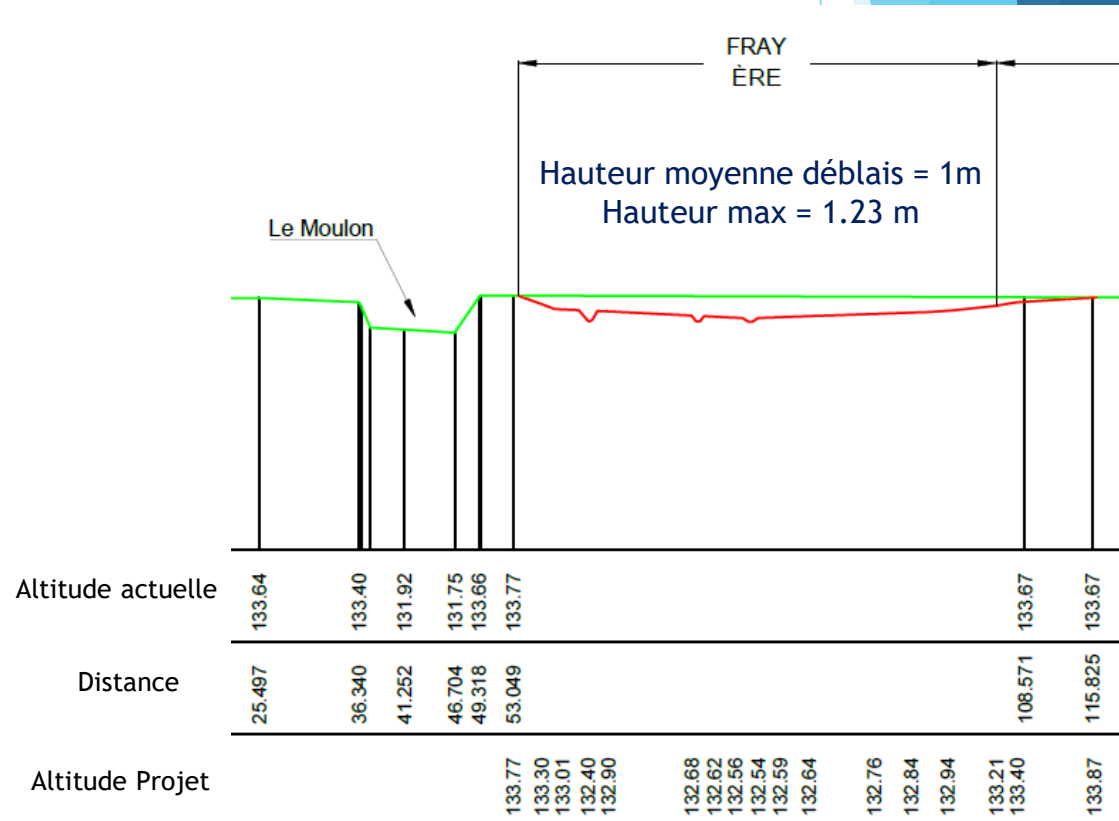
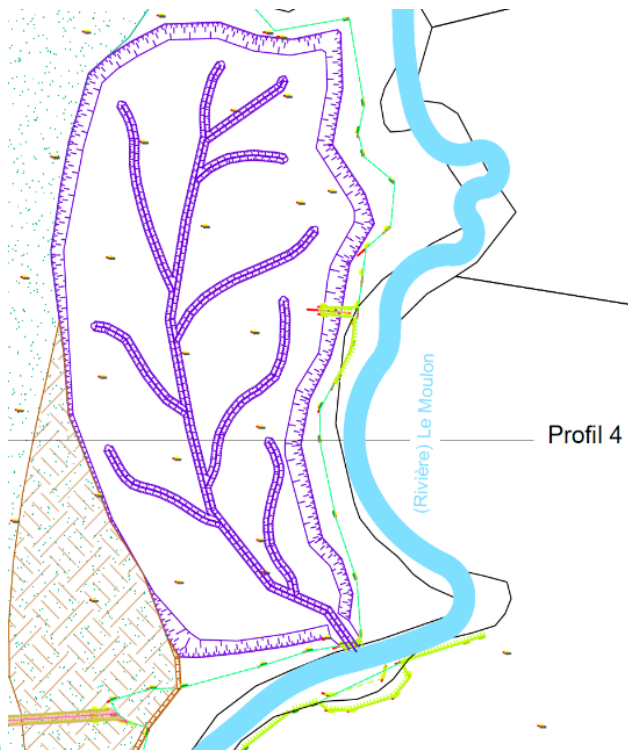

D'autres propositions du SIVY

Projet CTMA : mise en fond de talweg de 700 m d'un affluent

Problématique : Parcelle humide privé (maïs)

Volonté politique locale : cadre de vie autour du projet SIVY

Perspective : Possibilité de mise en prairie de 4ha de maïs (si acquisition ou bail)

Cout de l'acquisition éventuelle : 50 000 €

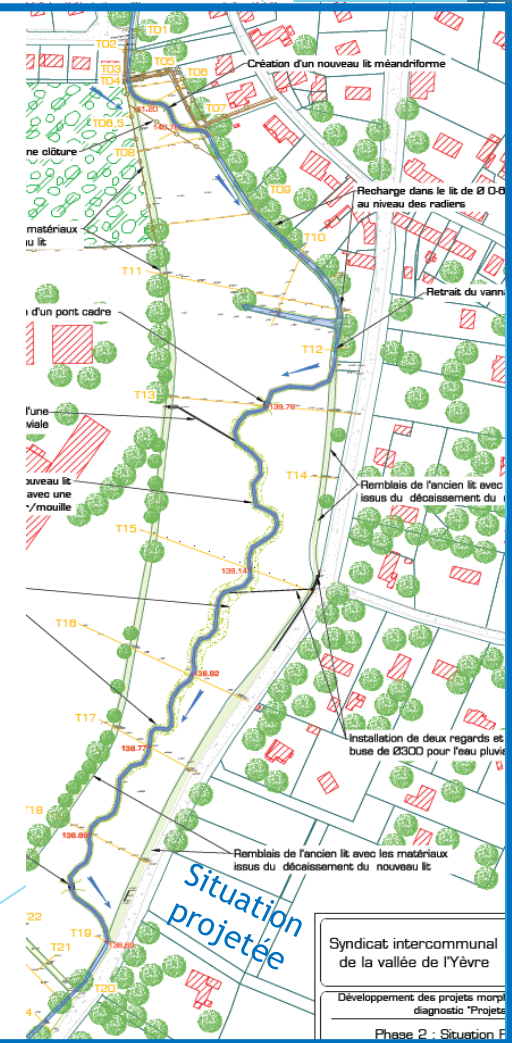
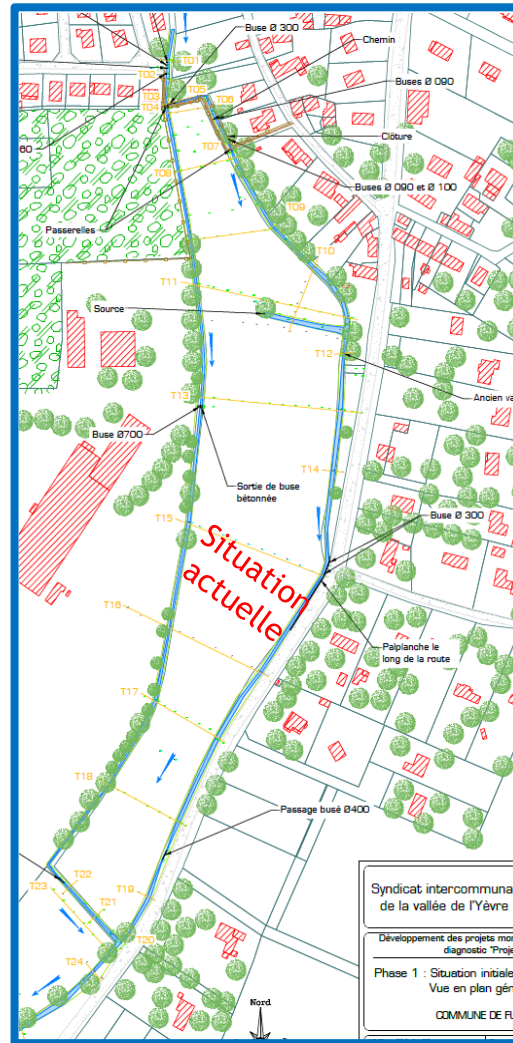
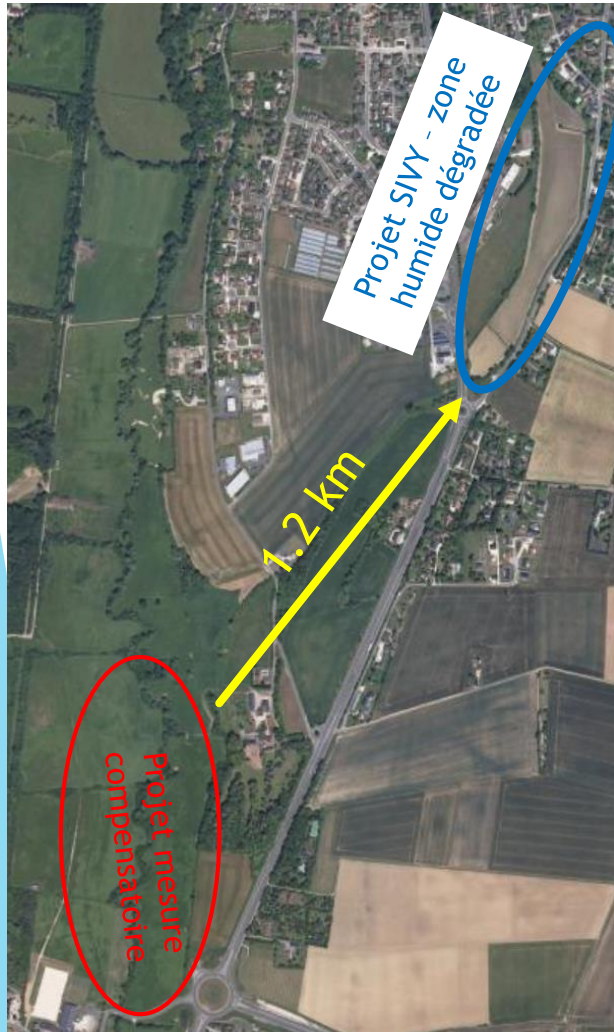

Comment faire d'une mesure compensatoire (restauration de ZH) une action intégrée dans une dynamique de territoire?

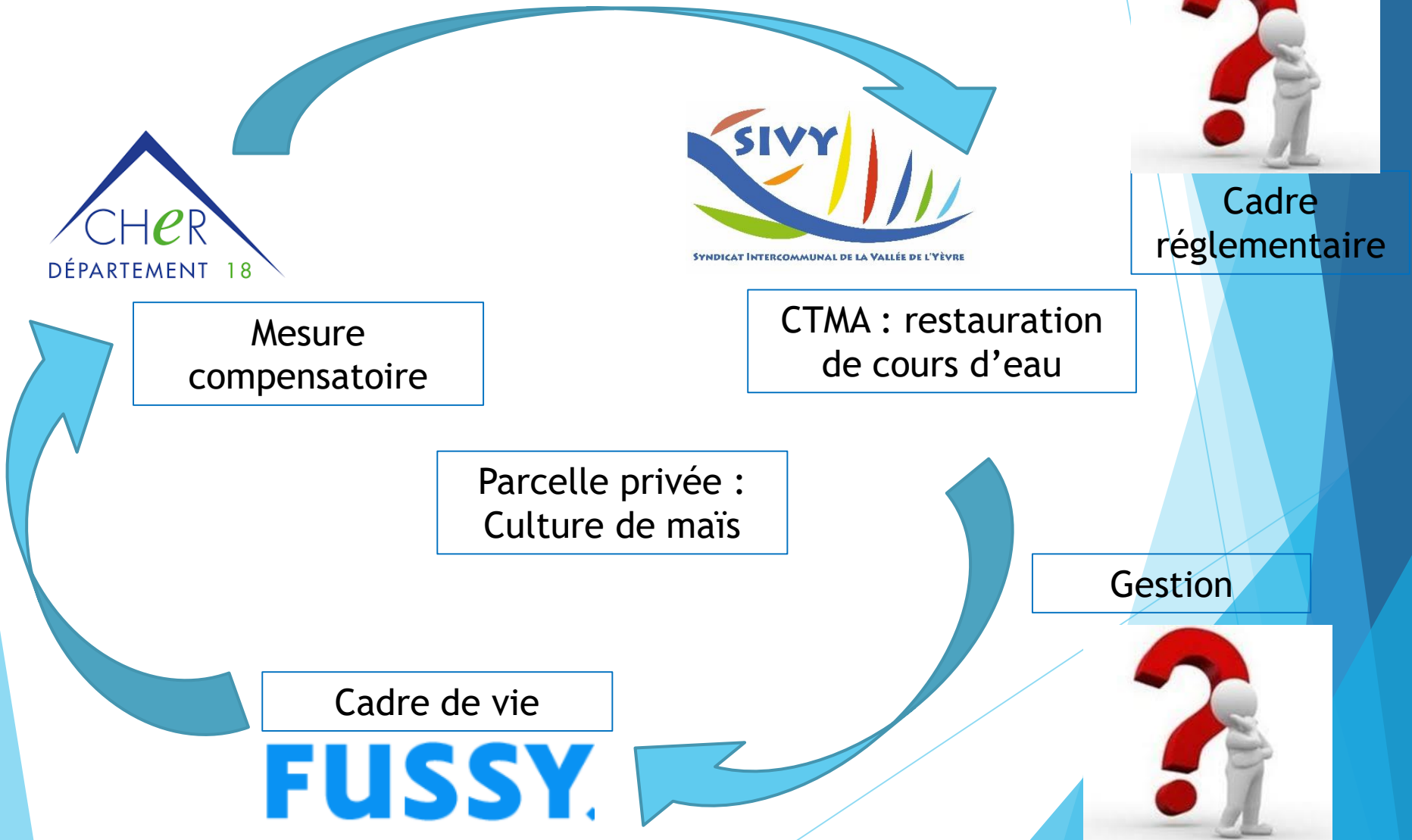

Cadre réglementaire

Mesure compensatoire

CTMA : restauration de cours d'eau

Parcelle privée : Culture de maïs

Cadre de vie

Gestion

FUSSY.