Journée technique, 14 juin 2018
Gestion des espèces exotiques envahissantes en milieu urbain

Interventions en salle

Sortie sur le terrain

Parc de la Médiathèque du Véron

Espèces exotiques présentant un comportement éventuellement envahissant

Buddléia du Père David

Verveine de Buenos Aires

Gaura de Lindheimer

Solidage géant

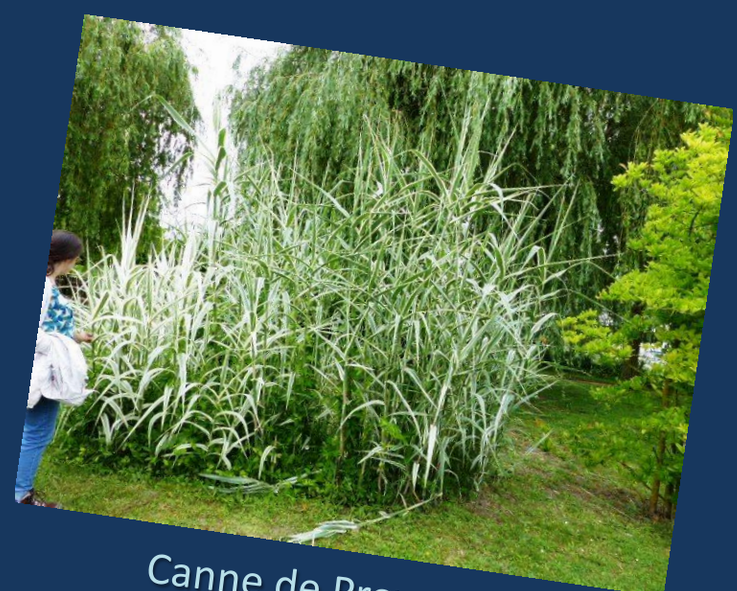

Canne de Provence

Rue Perdue, Avoine

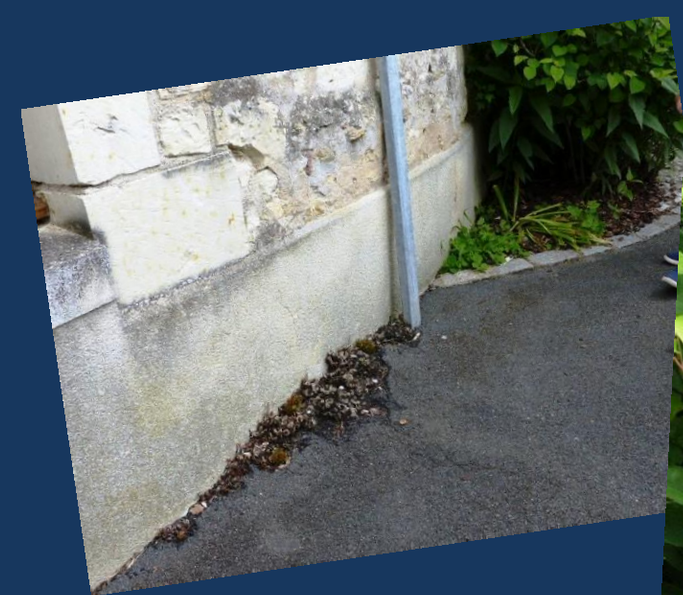
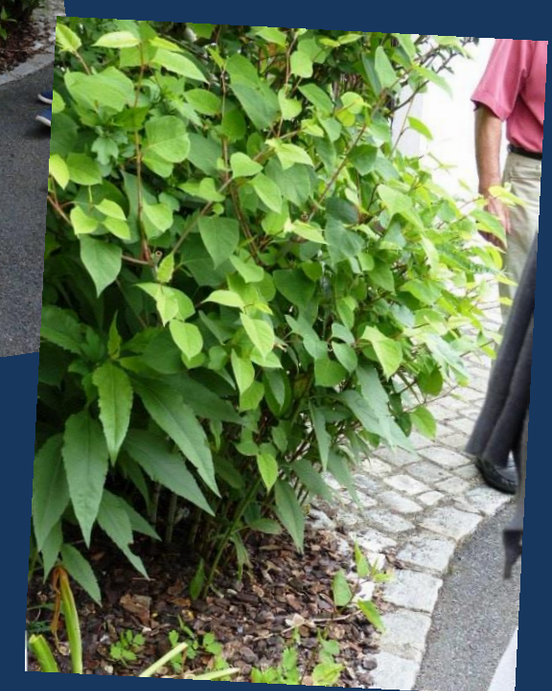
Renouée asiatique