Journée d'échange « Quelle concertation pour la gestion des plantes exotiques envahissantes en Loire-Bretagne ? » - 1er décembre 2017 à Collonges-la-Madeleine

Stratégie de gestion des espèces exotiques envahissantes du bassin Loire-Bretagne

Sylvie Varray,
Fédération des Conservatoires d'espaces naturels

Cette opération est cofinancée par l'Union européenne. L'Europe s'engage dans le bassin de la Loire avec le Fond européen de développement régional.

Contexte

- Les EEE, une thématique très dynamique (impacts, connaissance, expérimentations et techniques de gestion)
  - Un éventail de plus en plus large d'acteurs concernés par les invasions biologiques
  - Tous les milieux sont concernés, même les espaces naturels

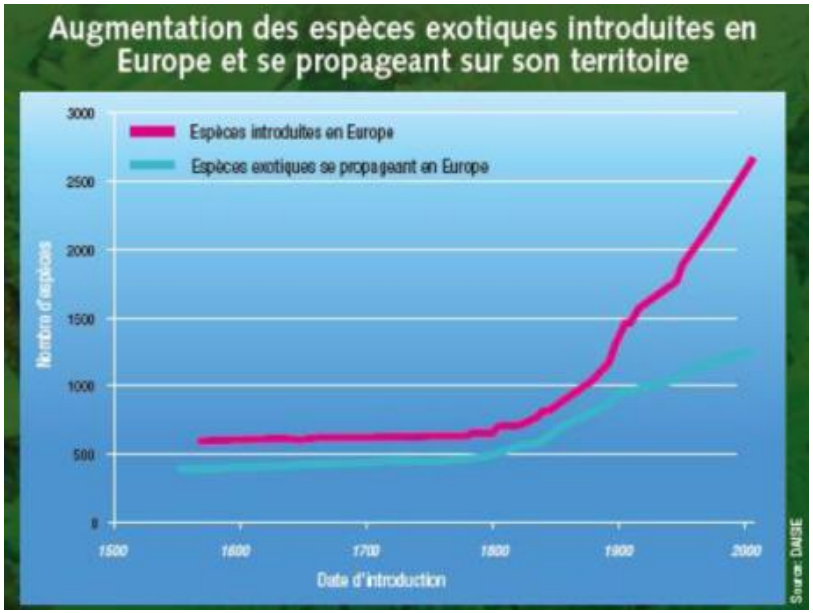

=> Nécessité d'échanger et de partager les informations

Le groupe de travail sur les plantes aquatiques envahissantes du bassin de la Loire

- Objectifs
  - Favoriser les échanges entre les régions du bassin
  - Partager des informations et expériences
  - Faciliter la mise en place d'outils communs
  - Élaborer une stratégie de coordination

- Mise en œuvre depuis 2007
  - Dans le cadre du plan Loire 2007-2013, puis 2014-2020
  - Eligibilité au Programme Opérationnel FEDER Loire
  - Animation du groupe par la FCEN
- Composition
  - Experts (INRA, universités, CBN et FCBN, etc.), animateurs et coordinateurs territoriaux, AELB, conseils régionaux, DREAL, syndicats de rivières

L'organisation du réseau à l'échelle du bassin

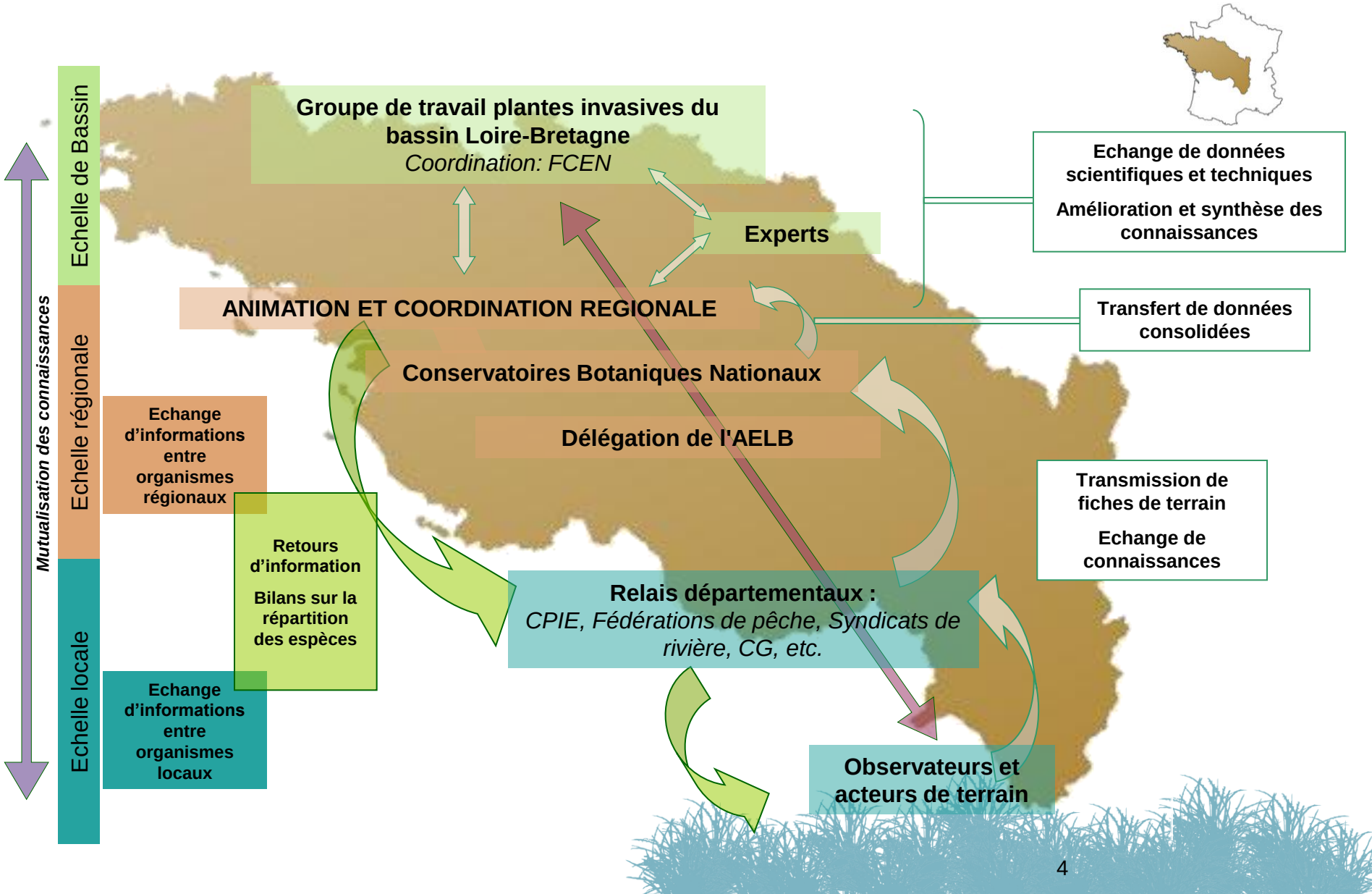

Mise en œuvre de la stratégie de bassin : les coordinations territoriales

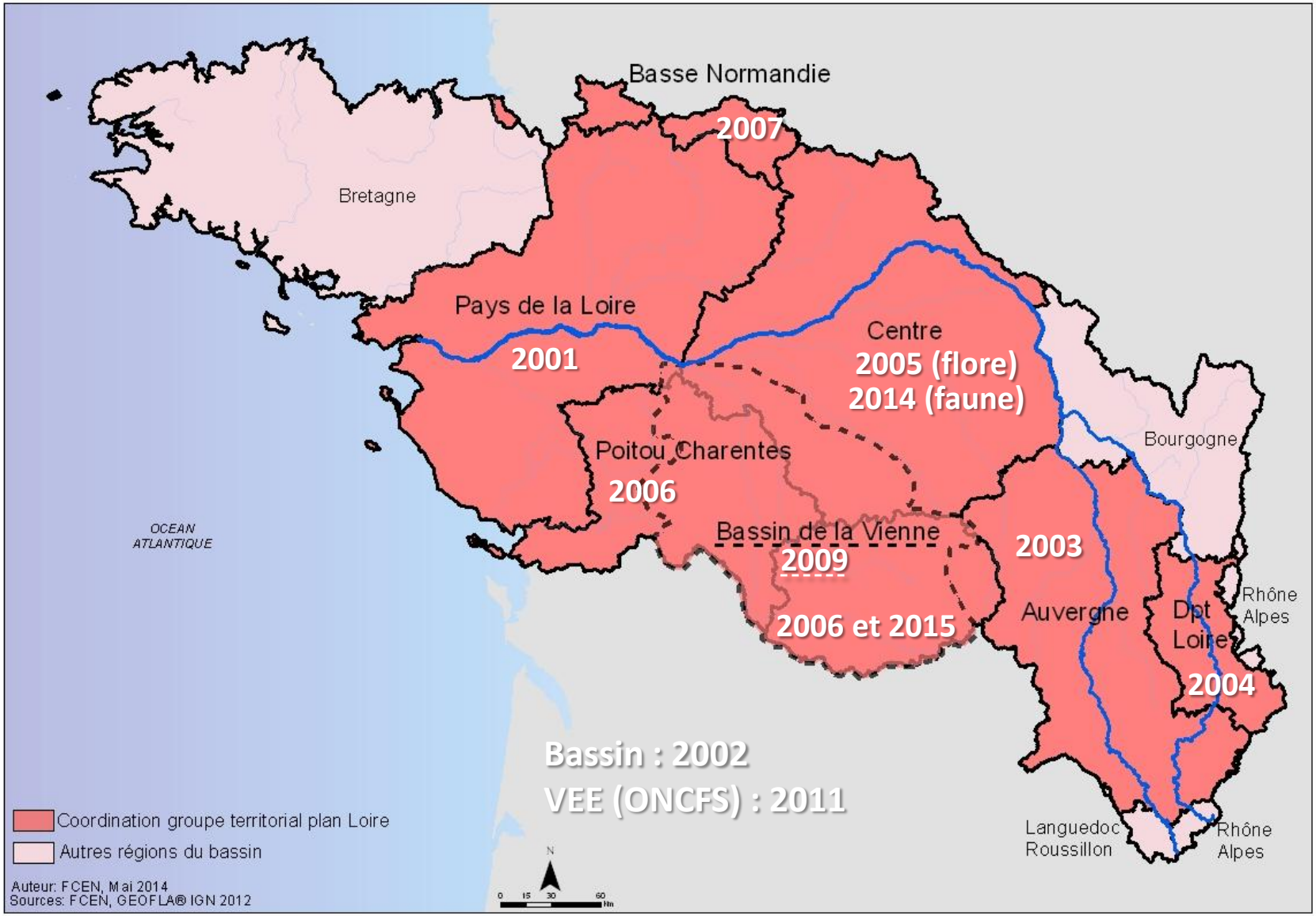

Les coordinations territoriales : lien entre les échelles locales et le bassin

- Missions :
  - Collecte de données
  - Organiser les échanges et le partage d'informations
  - Appui aux porteurs de projets et suivi de chantiers de gestion
  - Sensibilisation et formation
  - Participer aux travaux du groupe de travail de bassin

- Avantages de la mise en réseau des acteurs
  - Synergie des acteurs
  - Sollicitation d'experts pour accompagner la gestion
  - S'enrichir mutuellement
  - Capitalisation des connaissances

Les coordinations territoriales : lien entre les échelles locales et le bassin

- Quelques chiffres :
  - 9 coordinations pour un réseau d'acteurs ~400 personnes
  - 5 coordinations flore stricte, 4 faune et flore
  - 2 coordinations ont mis en place des comités de pilotage
  - 5 stratégies d'une durée moyenne de 4 ans
  - 0,75 ETP en moyenne consacré à la coordination
  - 1,6 réunions par an en moyenne/coordination
- Emergence des coordinations à l'initiative de l'AELB, de la région/DREAL, du département
- Structures animatrices : CEN, CPIE, Région/DREAL/département

Les coordinations territoriales : **exemple de l'Auvergne**

- Historique
  - 2003-2007 : groupe de travail sur les plantes invasives (AELB)
    - Formations, inventaire régional 2007 (CBN MC), publication FRANE, gestion des EEE par le CEN Auvergne
  - 2008-2014 : GRAPEE animé par le CEN Auvergne (PLGN)
    - Journées d'échange, stratégie régionale de gestion (2010), liste des PEE Auvergne (2009 et 2014, CBN MC)
  - 2009 : diagnostic de la biodiversité en Auvergne, avec identification de l'enjeu PEE
  - 2012-2014 : groupe faune exotique envahissante
    - Elaboration d'une liste régionale hiérarchisée + enquête Raton laveur et Tortue de Floride ; mollusques et crustacés

Les coordinations territoriales : **exemple de l'Auvergne**

- Contexte actuel :
  - 2014-2015 : construction d'un projet commun Cen/CBN MC sur les EEE en Auvergne
  - 2016-2017 : mise en ligne d'un site internet EEE-Auvergne, avec des masques de saisie d'observation faune et flore + groupes de travail filières « Cours d'eau » et « Routes et espaces verts »

GRAPEE
+
GRAFEE

- **Comité de suivi du projet** (1er juillet 2016)
- **Groupe technique filière** (septembre 2016)

Groupes techniques filière « Cours d'eau »

Conservatoire d'espaces naturels Auvergne

Groupes techniques filière « Espaces verts »

Conservatoire Botanique National
MASSIF CENTRAL

Les coordinations territoriales : **exemple de l'Auvergne**

- Contexte actuel :
  - 2014-2015 : construction d'un projet commun Cen/CBN MC sur les EEE en Auvergne
  - 2016-2017 : mise en ligne d'un site internet EEE-Auvergne, avec des masques de saisie d'observation faune et flore + groupes de travail filières « Cours d'eau » et « Routes et espaces verts »
  - 21 septembre 2017 : journée régionale EEE Auvergne

Difficultés actuelles :

- **Contexte de fusion des régions : intégration de la région Rhône-Alpes dans les réflexions actuelles**
- **Montage d'un projet dans un contexte politique en évolution (stratégie nationale, AFB, etc.)**
- **Nouvelle Région est à la jonction du territoire de 3 agences de l'eau**

La stratégie de bassin 2014-2020

- Concerne la faune et la flore pour des échanges et une approche globale de l'ensemble des EEE
- Rédaction d'une stratégie de gestion pour le bassin :
  - Orientant vers l'intervention et la priorisation de chantiers de gestion grâce à des lignes directrices partagées
  - Co-construite avec de nombreux partenaires (têtes de réseaux, gestionnaires, institutions, financiers)
  - En cohérence avec les objectifs de la stratégie du plan Loire grandeur nature 2014-2020

Lignes directrices

- Préserver et restaurer les écosystèmes et leurs fonctionnalités
- Détecter et gérer rapidement les EEE émergentes
- Adapter l'intervention à l'espèce et aux enjeux
- Développer le lien entre la recherche et la gestion (espèces, méthodes de gestion, etc.)
- Mutualiser et échanger largement les connaissances acquises au sein du bassin

=> **Rappel des fondamentaux dans une approche globale de la thématique**

Mise en œuvre de la stratégie de bassin : le programme d'actions 2014-2020

- Cadre coordonné de travail pour améliorer la prévention, la gestion et la sensibilisation
- Un programme comportant 24 actions
- Fiches descriptives avec des indicateurs et l'échelle concernée (bassin, coordinations territoriales)

Mise en œuvre du programme d'actions 2014-2020

Coordination

Réalisé 2015-2016
- Réunions du groupe de travail de bassin - Journée technique et journées d'échange - Liens avec les autres groupes de travail (IBMA, RMC, etc.)

Mise en œuvre du programme d'actions 2014-2020

Coordination

Réalisé 2015-2016	Prévu 2017-2018
- Réunions du groupe de travail de bassin - Journée technique et journées d'échange - Liens avec les autres groupes de travail (IBMA, RMC, etc.)	- Réunions du groupe de travail et d'évènements - Réunions thématiques - Bilan à mi-programmation de la mise en œuvre de la stratégie - Liens avec les autres groupes de travail (nationaux, bassin, sous-thématiques)

Mise en œuvre du programme d'actions 2014-2020

Connaissance & échanges

Réalisé 2015-2016
- Liste hiérarchisée de bassin - Atlas cartographique de bassin - Synthèse règlementaire

Mise en œuvre du programme d'actions 2014-2020

Connaissance & échanges

Réalisé 2015-2016	Prévu 2017-2018
- Liste hiérarchisée de bassin - Atlas cartographique de bassin - Synthèse règlementaire	- Mise à jour de la synthèse règlementaire - Enquête sur les données et la formation - Enquête sur les coûts et l'efficacité de la gestion - Synthèses de données

Mise en œuvre du programme d'actions 2014-2020

Veille et intervention précoce

Réalisé 2015-2016
- Protocole de détection précoce d'alerte – éléments de mise en œuvre dans les coordinations territoriales

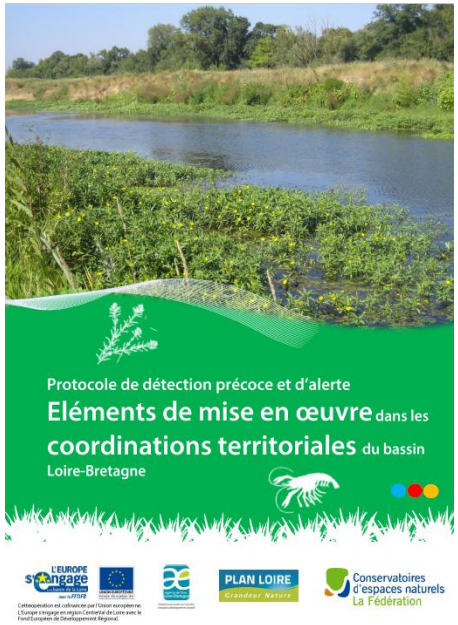

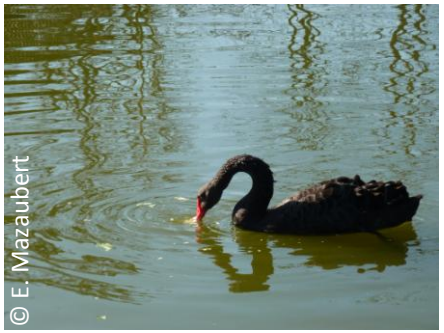

Mise en œuvre du programme d'actions 2014-2020

Veille et intervention précoce

Réalisé 2015-2016	Prévu 2017-2018
- Protocole de détection précoce d'alerte – éléments de mise en œuvre dans les coordinations territoriales	- Réalisation de fiches descriptives sur les espèces émergentes (en fonction de la détection)

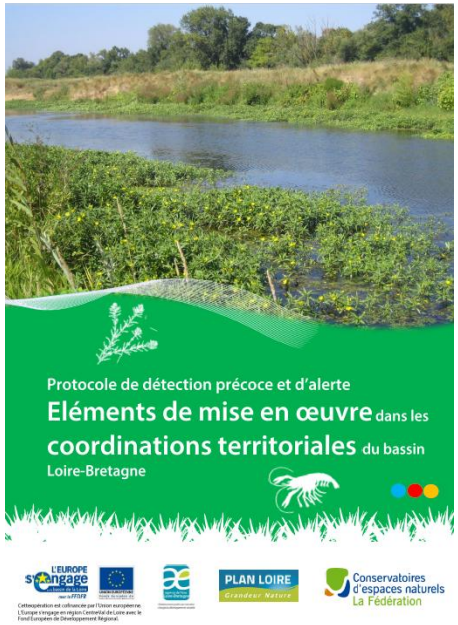

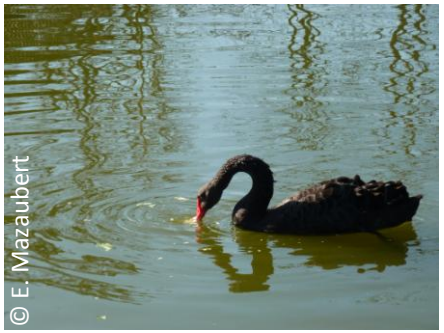

Mise en œuvre du programme d'actions 2014-2020

Gestion

Réalisé 2015-2016	Prévu 2017-2018
- Rédaction de fiches expériences de gestion - Accompagnement des porteurs de projets	

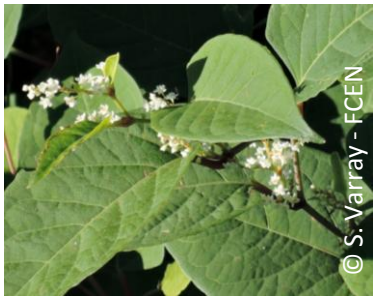

Mise en œuvre du programme d'actions 2014-2020

Sensibilisation, Communication, Formation

Réalisé 2015-2016

- Valorisation des outils du groupe de travail, lettres d'information
- Mises à jour régulières du site internet
- Organisation d'évènements et d'une formation

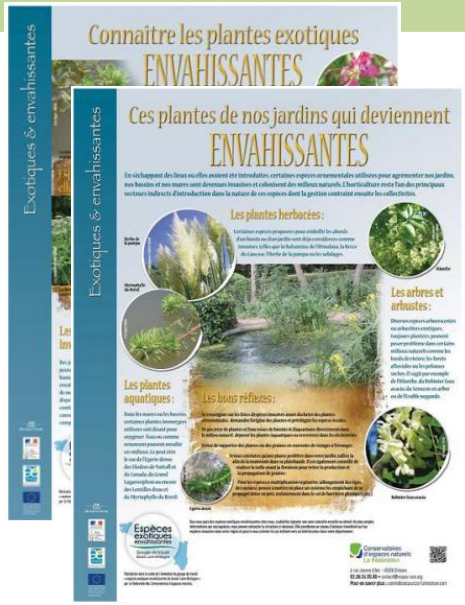

Mise en œuvre du programme d'actions 2014-2020

Sensibilisation, Communication, Formation

Réalisé 2015-2016	Prévu 2017-2018
- Valorisation des outils du groupe de travail, lettres d'information - Mises à jour régulières du site internet - Organisation d'évènements et d'une formation	- Production de nouveaux outils - Organisation d'une journée technique - Lettres d'information - Mises à jour régulières du site internet

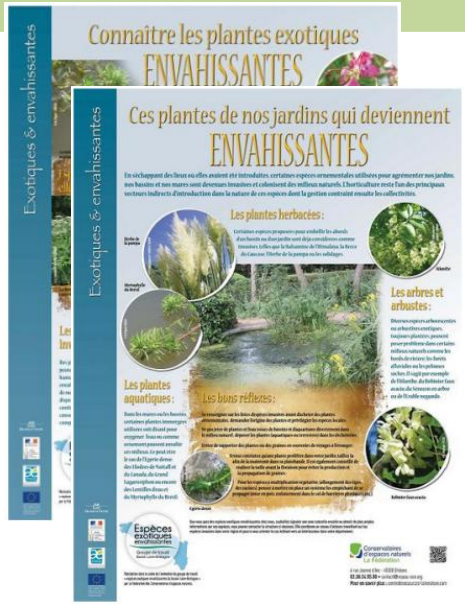

Outils réalisés dans le cadre du groupe bassin

Les outils à disposition des gestionnaires :

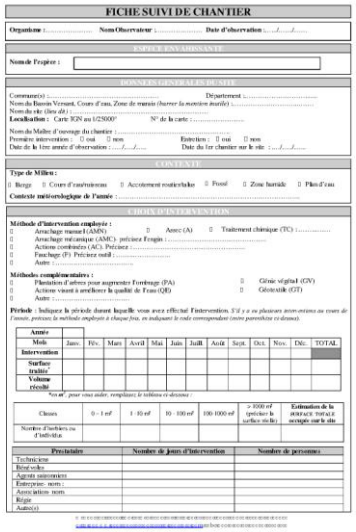

Outils réalisés dans le cadre du groupe bassin

- Outils de communication :

Merci pour votre attention
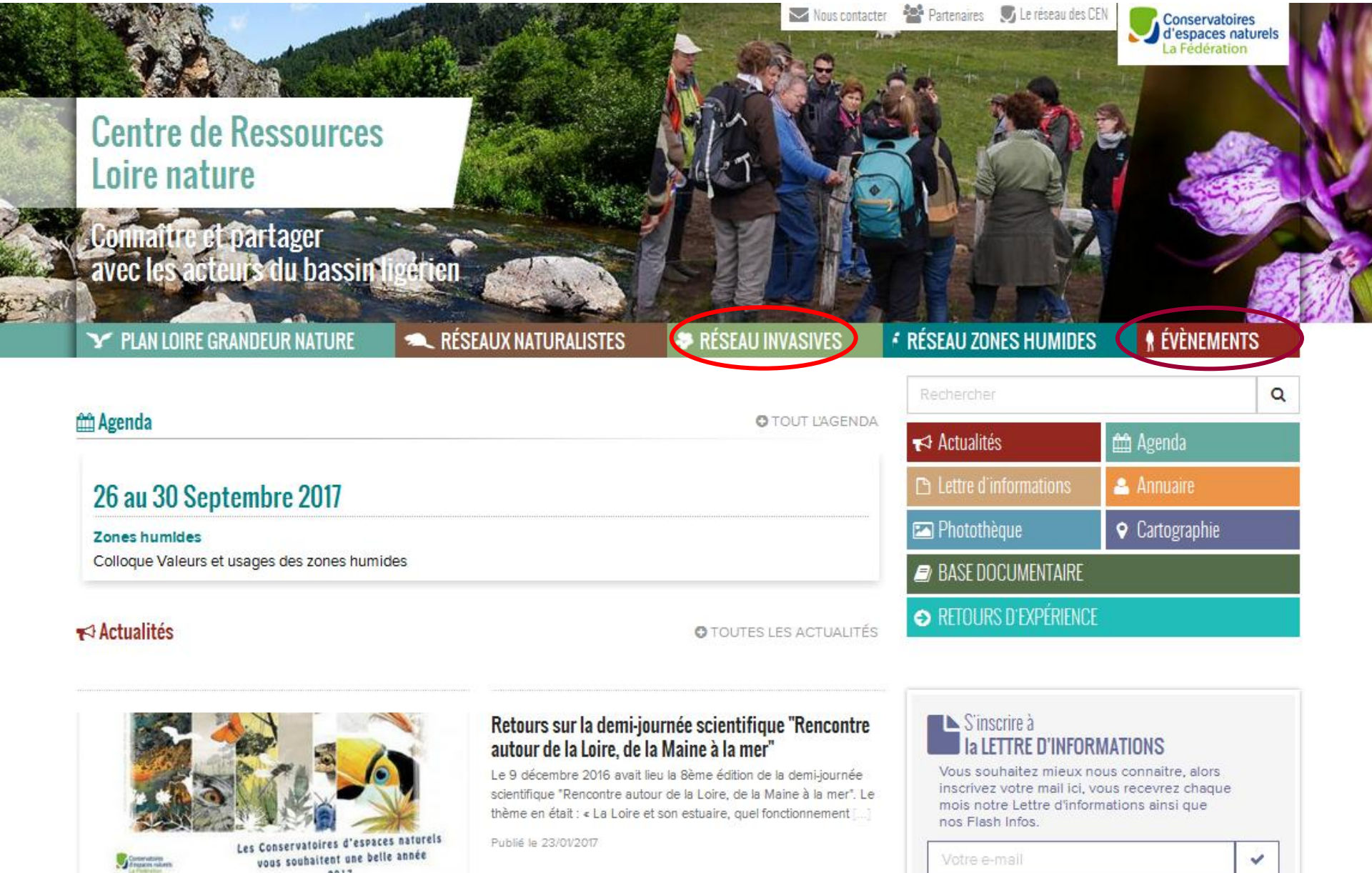
http://centrederessources-loirenature.com